

TESSY-SUR-VIRE



**Lien vue
panoramique 3D :**
Ctrl + cliquer sur
<http://pnr.ma/dSUYfN>

THEATRE DES HALLES

Fait le
28/11/2016

Fiche technique

Type : L

Adresse : Place Jean-Claude Lemoine, Tessy-sur-vire

Contact réservation de salle: Nathalie JAMARD

Tel : 02 33 56 23 70

Mail : cdctessy.jamard@orange.fr

Cat : 3

Contact responsable technique de la salle : Olivier Marguerie

Tel : 06 73 46 30 95

Mail : marguerie.chantal@gmail.com

**Années de
construction :**
Rénovation 2014

FICHE TECHNIQUE

- **SALLE** 190²

- **Jauge :**

Gradin : 283 pers

- **Gradin :** (Fixe ou tribune)

Siège (cinéma)

- **Régie :**

En salle

- **Eclairage public :**

Commande sur jeux d'orgue (en cours de réalisation)

Prévoir éclairage public

- **SECURITE INCENDIE**

- **Eclairage de sécurité :**

Baes (sur source centrale)

Bloc ambiance

- **Système de détection incendie :**

SSI

Déclencheur manuel

- **Moyen de secours :**

Extincteur

Alarme incendie (2min de Temporisation)

Trappes de désenfumage

Consigne de sécurité affiché

• Plan général

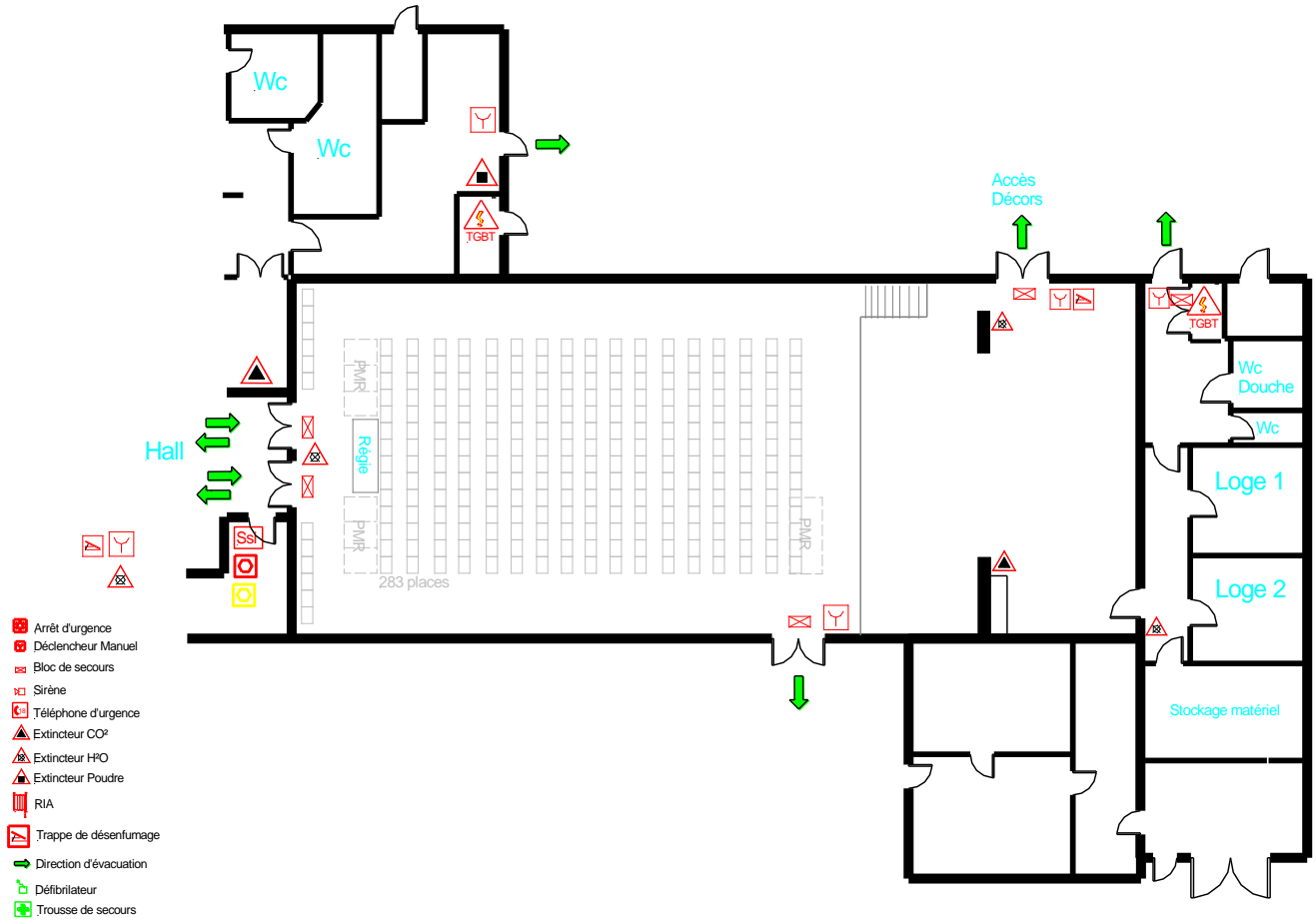

Vue de face

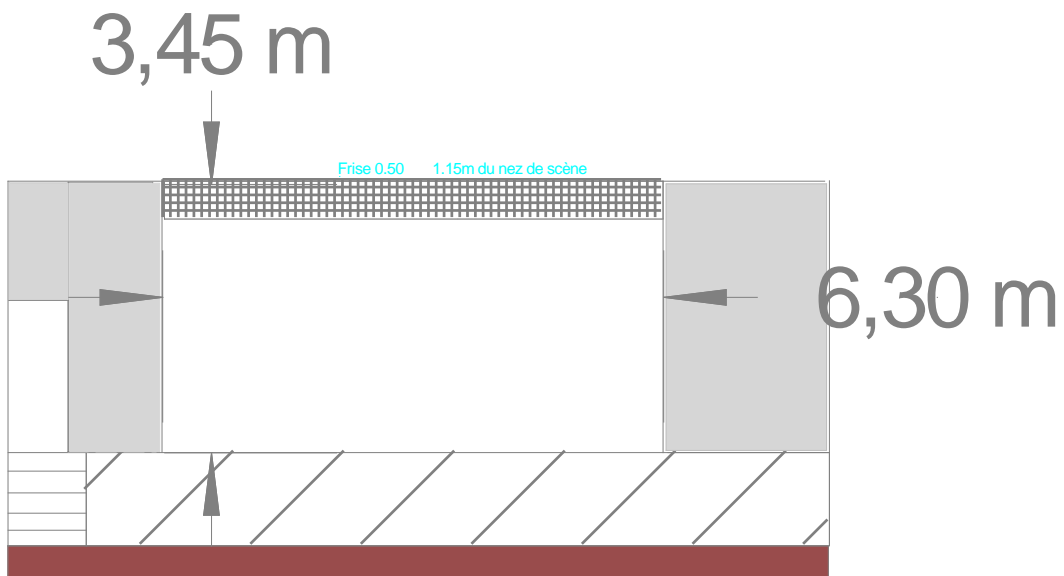

Plan de coupe

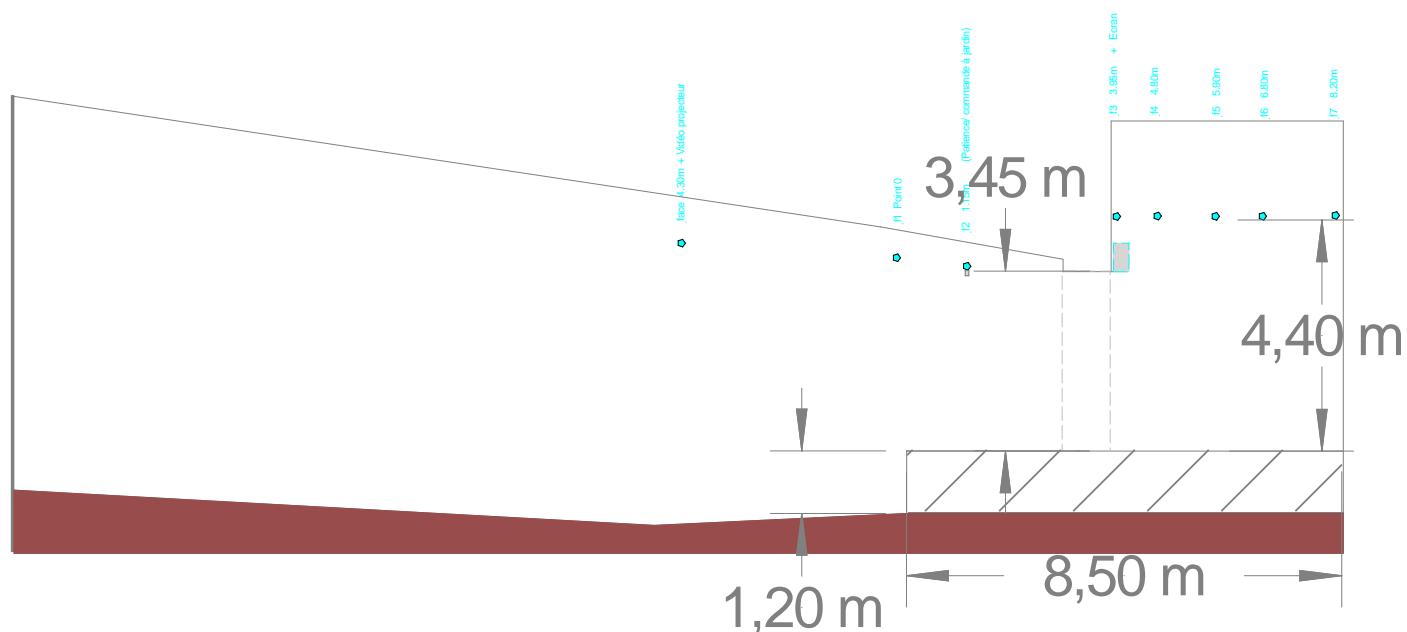

- **ESPACE SCENIQUE**

- **Surface scène :** 90m²
Ouverture mur à mur= 10.50m
Ouverture cadre (en dure) =6.30m
Profondeur nez de scène au mur lointain= 8.50m
Procénium=3.50m
- **Hauteur scène :**
1.20m ht
- **Hauteur cadre :**
3.45m ht
- **Hauteur sous grill plateau :**
4,40m
- **Hauteur sous grill avant scène :**
3.45m

• Plans des perches

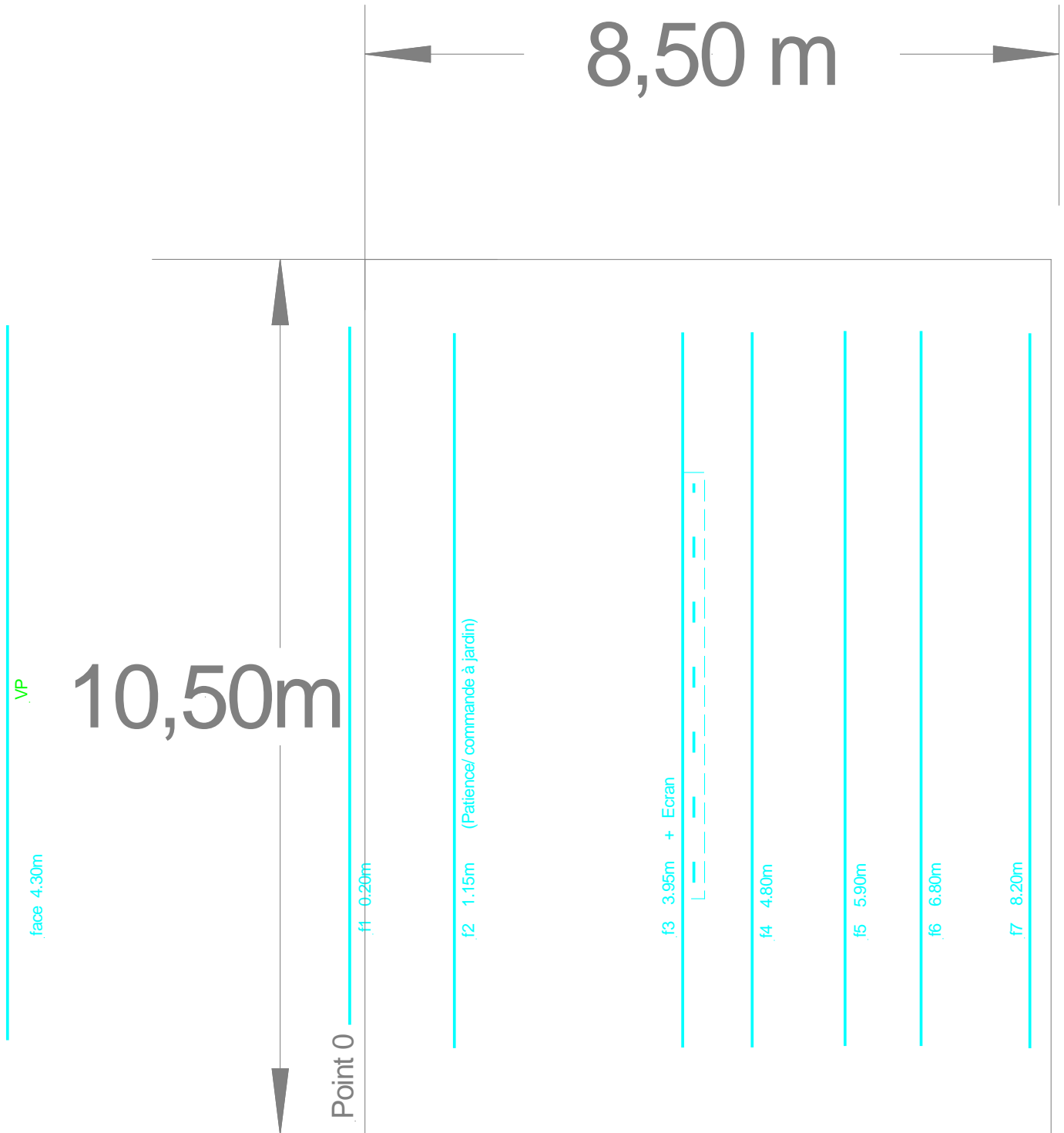

• Plan patch Lum sur perche

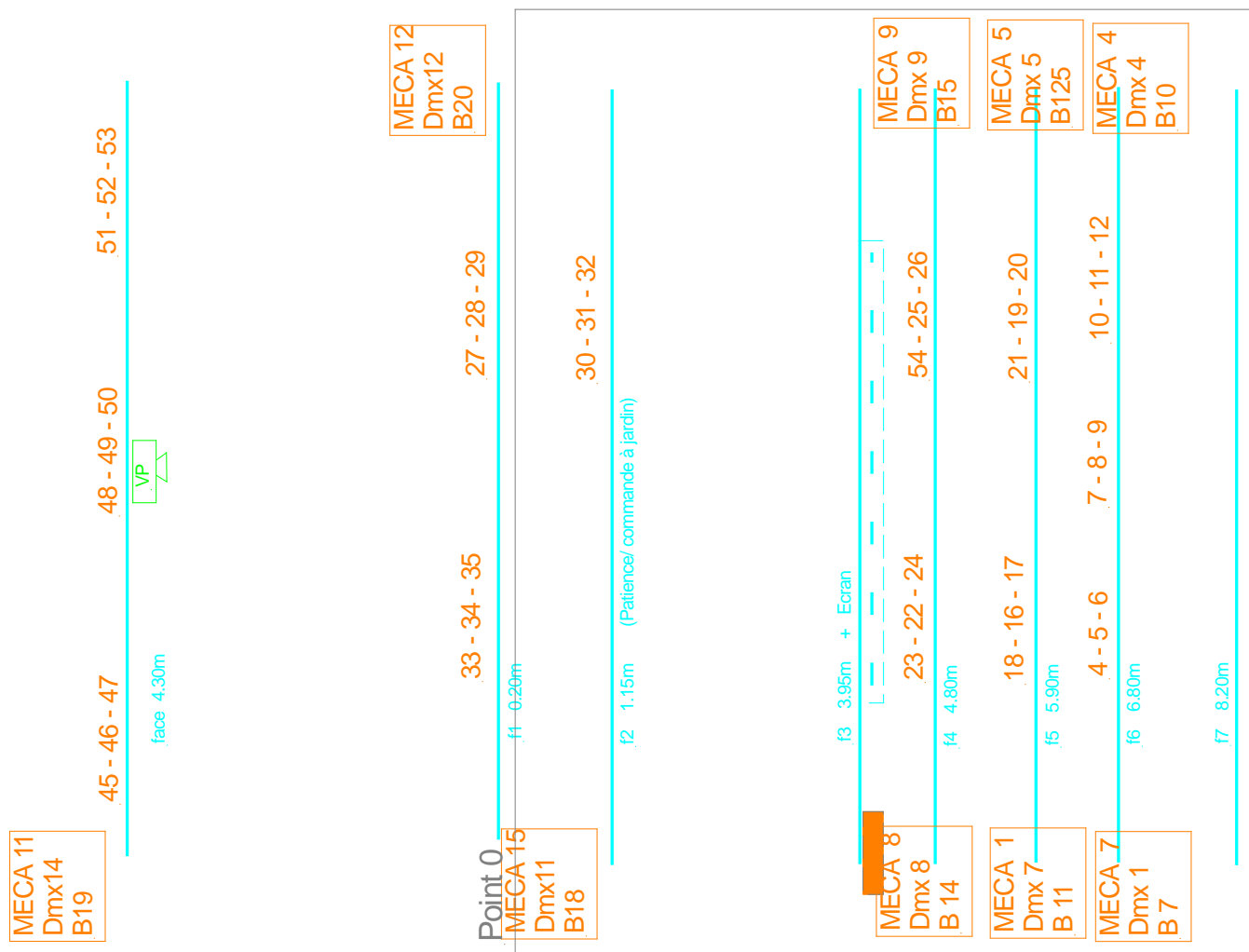

• Plan patch Lum au sol

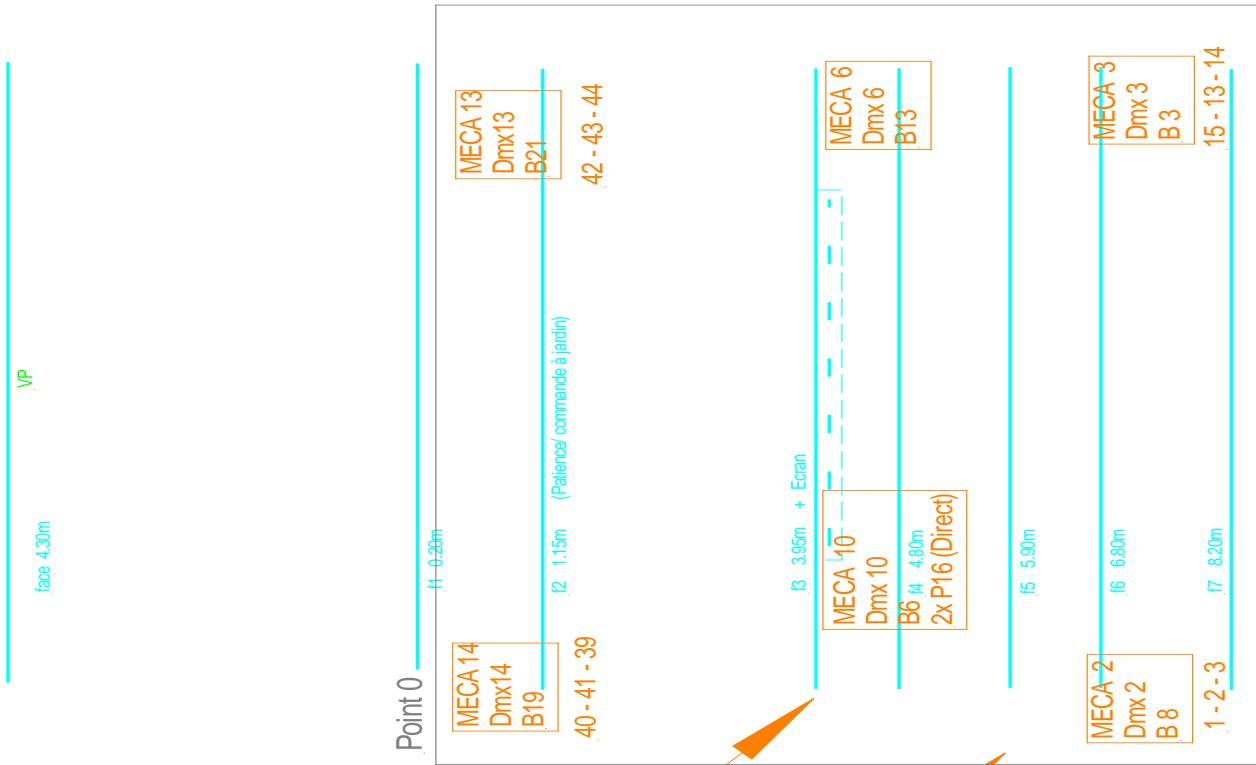

24 circ grada
(robert juliat)
x1 P17 63A
X1 P17 32A
x1 P17 32A (mono)

24x Rj45
16x Dmx
1x RVB vers projecteur
1x RVB
2x Rca (f) Vidéo

• Plan patch son

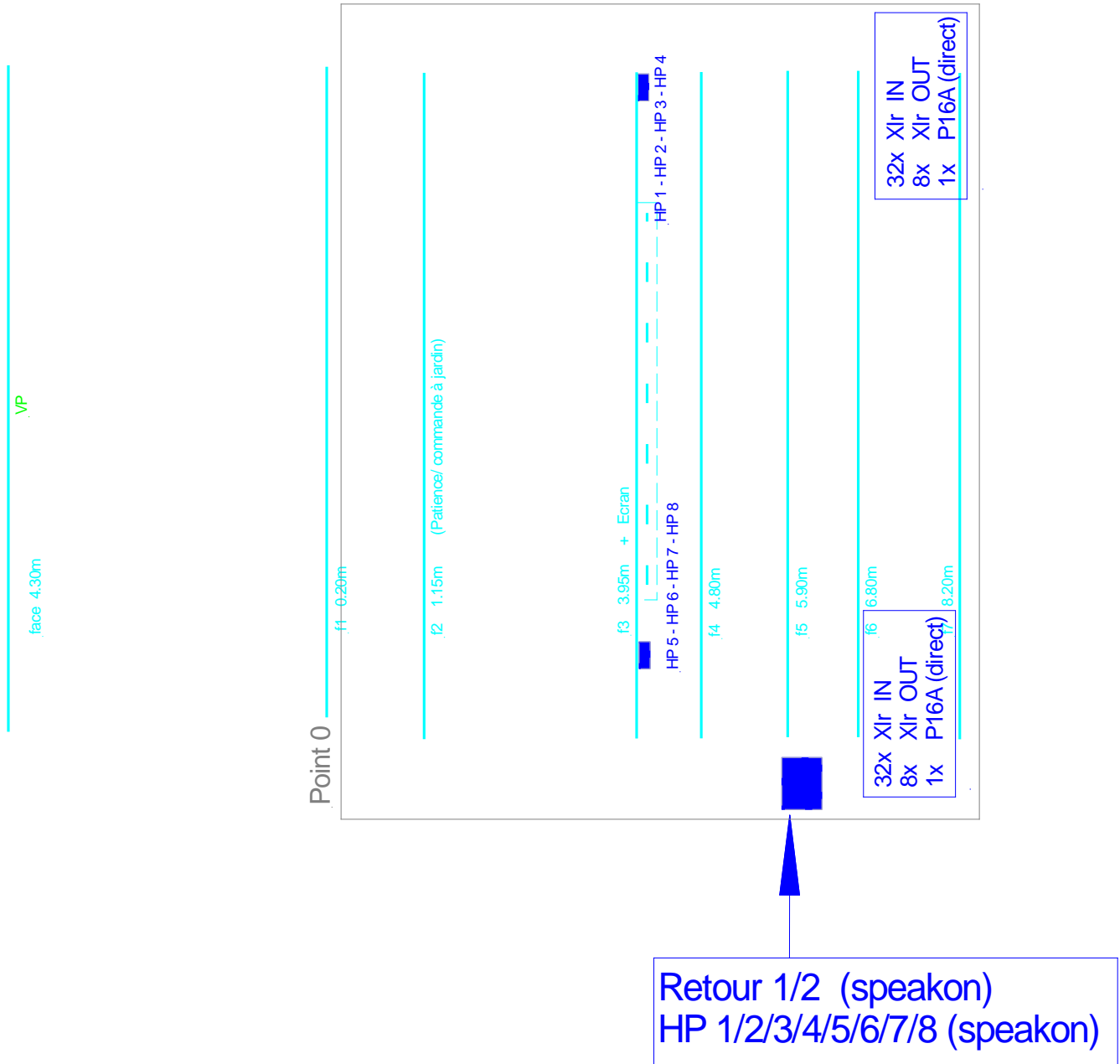

- **Informations techniques**

- **Moyen d'accès au grill/perche :**

Tour samia ht :.....

- **Type de scène :**

Dure

Couleur :noir

Résistance m² :?

- **Equipement machinerie :**

Perche fixe cmu :50kg/MI nombre :8

Pendrillons nombre :5 dimensions : 3m x 5m

 nombre :6 dimensions : 1.5m x 5m

Frises nombre :1 dimensions : 10m x 0.60m

- **Accès décors (de l'extérieur à l'intérieur de la salle):**

Sol à niveau de la salle ;Parking proche

- **Accès plateau (accès direct à la scène):**

Sans marche Dimension porte accès plateau : 1.80m L x 2,00 ht

Accès à la salle via la scène nombre d'escalier :1 Jardin

- **PUISSANCE**

- **Type de connexion électrique des armoires de puissance:** (voir plan ; **Plan patch Son & Lum**)

- **Type de chauffage salle :**

Centrale d'air (non bruyant)

- **Gradateur :**

24 circuits gradateurs de 3kw

Possibilité de rajouter 1 départ 63A en P17 et/ou 1 départ 32A P17

- **MATERIEL SUR PLACE**

- **Travail en hauteur :**

Tour échafaudage dim :3m

- **Mobilier de salle :**

Espace billetterie

- **Sonorisation**

<u>Désignation équipement</u>	<u>Quantité</u>
<u>Console</u>	
Soundcraft FX16	1
<u>Matériel de diffusion</u>	
Bornier HP en rack	1
Processeur XTA Icore	1
Amplis puissance LAB Grupper	2
HP Adamson grde	2
HP Adamson petite	2
Retour Adamson PS8	2
<u>Sources et périphériques</u>	
Platine DVD Diga	1
Platine CD DENON	1

<u>Réseau interphonie</u>	
Raccord intercom	7
Casque intercom + boîtier + câble	3
Intercom ASL + alim shuko	1
<u>Parc matériel</u>	
Micro dynamique Shure SM58	4
Micro dynamique Shure SM57	2
Micro dynamique Shure SM81-LC	3
Shure HF + récepteur	1
DI bss	4
Pied perchette léger noir	9
Cordon micro XLR M/F Neutrick et câble Viper longueur 10m	12
Cable Speakon 10m	2
Cable Speakon 2m	2

- **Eclairage scénique**

<u>Désignation équipement</u>	<u>Quantité</u>
<u>Jeu d'orgue</u> LICON FX 48 (JB light) Ecran 17"	1 1
<u>Distribution DMX</u> DMX 16 sorties	1
<u>Armoires gradateur</u> Armoire gradateur R juliat TIVOLIP24 de 3kw	2
<u>Parc matériel</u> Robert Juliat 1000w 16/35° 614SX Projecteur PAR64 noir long lampe CP61 Projecteur PC 306 LPC 1000w plan convexe 150mm	2 8 8

- **LOGE**

- **Nombre de loges :**

nombre :2

- Sanitaires :**

Wc nombre :1

Douche nombre :1

- Mobilier :**

Chaise ; Fauteuil

- Divers:**

Cafetière ; Bouilloire ; Micro-Onde ; Portant ; Miroir

Accès Wifi code : (demander le code au secrétariat de la mairie)

- **Accès direct loge :**

Par la scène (avec/sans escalier)

Couloir de circulation en arrière scène cour/ jardin

Accessible au lointain : cour et jardin

- **Handicap**

- Accès PMR :**

Accès à la salle

Accès comptoir billetterie

Accès au Wc

Document établie par : Par le Conseil Départemental de la Manche

Le 27/11/2016

Florent Padelou

